

MEINE FREUDE HOCH 7

Sieben einzigartige Erlebniswelten im größten Bergenerlebnis-Angebot der Alpen erwarten mich.

7 Bergenerlebnisse Welten
14 Bergbahnen (Mai - November)
700 km Wanderwege
50 Hütten & Gasthöfe
Wanderbus

Meine Bergwelt wie sie mir gefällt
Mit der Bergbahn
SkiWelt
SkiWelt
SkiWelt

#fahretlebnismehr
www.skiwelt.at

Familien Herbst Wochen

19.09. - 01.11.2026

KINDER BIS 15 JAHRE FAHREN FREI!

Kauft ein Eltern- und ein Bergbahn Erlebnis-Card mit einer Gültigkeitsdauer von mind. 3 Tagen, fahren ich und meine Geschwister bis 15 Jahre (09.2021 - 2021) im selben Zeitraum im größten Bergenerlebnis-Angebot der Alpen frei.
www.skiwelt.at/familienherbstwochen

Bergbahn Brixen im Thale AG

Litweg 1, A-6304 Brixen im Thale
TEL +43 5334 8507
bergbahnen.brixenimthale.at
www.riesenwelt.at

Die Riesenvelt Brixen im Thale steckt voller Geheimnisse. Auf dem Themenwanderwegen entdecken Sie die Anlehndorf und ihre Tiere und Pflanzenwelt. Am Filzalmsee erwarten mich spannende Erlebnisstationen. Zur Entspannung wandern ich weiter zum Brantalmsee und genieße die Natur. Mit der Zinsbergbahn erreiche ich anschließend die Bergwelt und erkunde den Riesenerlebnisweg.

The Giant Adventure Trail is full of secrets, along themed hiking trails, explore the diverse nature of the area, enjoy the views from the summit of the Hohe Salve via Hexenwasser or via Hochbrixen, passing Filzalm Lake and Brantalm Lake to the Jochstüb'n, continuing on to Brandstadl (KaiserWelt) and Hartkaiser (Ellmi's Magic World), all the way to Astberg in Going (Pony Alm). A panoramic trail of the finest kind. An adventure hike past sparkling mountain lakes, countless huts and alpine pastures. A Giant Adventure Trail for both young and old.

Riesenvelt Brixen im Thale 2026

Ein heisser Berg- & Naturspaß für Groß und Klein!
A giant mountain & nature adventure for young and old!

BERGGASTHÖFE & HÜTTEN / RESTAURANTS & HUTS

Restaurants Brixen im Thale	Telefon	Website
SkiWelt-Hütte	+43 (0) 699 17264905	www.skiwelt-huette.at
Berggasthof Brantalm	+43 (0) 699 12372725	www.brantalm.at
Filzalm	+43 (0) 660 6132003	www.filzalm-brixen.at
Berggasthof Nieding	+43 (0) 5334 8227	www.nieding.at
Jausenstation Oberkaslach	+43 (0) 5334 2665	www.oberkaslach.at
Brixner Stadl	+43 (0) 664 1306613	www.brixner-stadl.at
Alpengasthof Jochstüb'n	+43 (0) 5358 8555	www.jochstueb.at
Jausenstation Frankalm	+43 (0) 650 4505514	

Alle Berggasthöfe & Hütten
All Restaurants & huts

www.skiwelt.at/sommer-huetten

WANDERVORSCHLÄGE / HIKING SUGGESTIONS

Zum Hexenwasser Söll Hohe Salve: Von der Wegkreuzung am Riesenweg, Von der Brantalm aus oder direkt von der Bergstation der Gondelbahn Hochbrixen bzw. Bergstation der Zinsbergbahn. Zum Jochstüb'n See, weiter zu Ellmi's Zauberwelt und KaiserWelt. Vom Filzalmsee auf die Hohe Salve, einem der schönsten Aussichtsberge Tirols.

Auf halber Höhe zweigt der Panoramaweg in Richtung Hopfgarten ab, vorbei am Salvensee. Auf diesem Weg können Sie die Hohe Salve umrunden, von Hochsöll aus ist sie aber auch bequem mit der Gondelbahn erreichbar. Wenn Sie vom Filzalmsee zu Fuß talwärts wandern möchten, gibt es zwei Möglichkeiten: Über die Sonnbergstraße oder über den Gehweg durch den Gugg-Graben und die Salvenbergstraße.

Wir möchten Sie auch auf den Brixner Wanderschmetterling hinweisen, eine Wanderkarte, speziell auf Brixen zugeschnitten, erhältlich an der Kasse oder beim Tourismusverband Brixen im Thale.

To the Hexenwasser Söll Hohe Salve: from the path junction at the Riesenweg; from the Brantalm mountain hut; or directly from the top station of the Hochbrixen gondola lift or the Zinsberg lift. Continue to Jochstüb'n Lake, then on to Ellmi's Magic World and KaiserWelt. From Filzalm Lake, hike up to the Hohe Salve, one of Tyrol's most beautiful panoramic mountains.

Halfway up, the Panorama Trail branches off towards Hopfgarten, passing by Salvensee. This route allows you to circle the Hohe Salve; however, it can also be easily reached from Hochsöll by gondola lift. If you wish to walk downhill from Filzalm Lake, there are two options: via Sonnberg Road or along the footpath through the Gugg Gorge and Salvenberg Road.

We would also like to draw your attention to the Brixen Hiking Butterfly, a walking map specially tailored to Brixen, available at the ticket office or from the Brixen im Thale Tourist Office.

RIESEN-ERLEBNISWEG / GIANT ADVENTURE TRAIL

Start / Starting point z.B. Hohe Salve - Hopfgarten oder Söll
Zielpunkt / Target point Astberg - Going
Gezeit / Walking time Hohe Salve - Astberg, ca. 8 Stunden / hours

Man kann den Riesen-ErlebnisWeg von jedem Ort der SkiWelt aus beginnen und in jedem Ort beenden! / The Giant Adventure Trail can be started in any village of the SkiWelt and finished in any village.

Beschreibung: Start auf der Hohen Salve auf 1.829 m - schönster Aussichtsberg Tirols mit Blick auf über 70 Dreitausender. Der Weg führt vom Gipfel der Hohen Salve über's Hexenwasser oder über Hochbrixen vorbei am Filzalmsee und am Brantalmsee zur Jochstüb'n, weiter zum Brandstadl (KaiserWelt) und zum Hartkaiser (Ellmi's Zauberwelt) bis hin zum Astberg in Going (Pony Alm). Ein Panoramaweg der schönsten Form. Eine Erlebniswanderung vorbei an glitzernden Bergseen, unzähligen Hütten und Almen. Ein Riesen-ErlebnisWeg für Groß und Klein.

Description: Start at the Hohe Salve at 1,829 m - Tyrol's most beautiful panoramic mountain, offering views of over 70 peaks exceeding 3,000 metres. The trail leads from the summit of the Hohe Salve via Hexenwasser or via Hochbrixen, passing Filzalm Lake and Brantalm Lake to the Jochstüb'n, continuing on to Brandstadl (KaiserWelt) and Hartkaiser (Ellmi's Magic World), all the way to Astberg in Going (Pony Alm). A panoramic trail of the finest kind. An adventure hike past sparkling mountain lakes, countless huts and alpine pastures. A Giant Adventure Trail for both young and old.

ÖFFNUNGSZEITEN SOMMER 2025 / OPENING HOURS SUMMER 2026

RiesenWelt Brixen im Thale
Gondelbahn Hochbrixen
Kassa / Ticket office
Zinsbergbahn

14. Mai - 26. Oktober 2025
täglich 08:45 - 17:00 Uhr
täglich 08:45 - 16:45 Uhr
ab Anfang Juni 2026
täglich 09:00 - 16:45 Uhr

14 May - 26 October 2026
daily 8:45 a.m. - 5:00 p.m.
daily 8:45 a.m. - 4:45 p.m.
from early June 2026
daily 9:00 a.m. - 4:45 p.m.

Genauere Infos unter / More information at www.riesenwelt.at

MOUNTAIN & E-BIKING

Wer lieber „auf Achse“ ist, hat 400 km Mountainbikerouten zur Wahl. Das Mountainbike kann man mit den Sommer-Bergbahnen Wilder Kaiser - Brixental mitnehmen. Kein Transport von FAT- und E-FAT-Bikes. Bei E-Bikes bitte den Akku runter geben (Gondelbahn Hochbrixen)! Zinsbergbahn kein Biketransport!

If you prefer to be "on two wheels", you can choose from 400 km of mountain bike routes. Mountain bikes can be transported on the Wilder Kaiser-Brixental summer cable cars. FAT bikes and E-FAT bikes are not permitted. For E-bikes, please remove the battery (Hochbrixen gondola). No bike transport on the Zinsberg lift.

360° Aussichtsplattform mit 3 kostenlosen Viscope-Ferngläser

KAISERSCHMARRN WORKSHOP

Ein genussvoller Workshop inmitten der beeindruckenden Bergwelt rund um den Filzalmsee. Gemeinsam mit der „Kaiserschmarrn-Kaiserin“ Tamara Lerchner lernen Sie Schritt für Schritt, wie der perfekte, luftig-lockere Kaiserschmarrn gelingt. Anschließend wird das frisch zubereitete Dessert gemeinsam verkostet – ein Erlebnis für alle Sinne. Der Workshop findet in der Seminaralm am Filzalmsee statt und ist bequem erreichbar. Dauer ca. 1 Stunde, Teilnahme ab 12 Jahren. Der Workshop wird in deutscher Sprache abgehalten.

A delightful workshop set in the stunning mountain scenery around Filzalm Lake. Together with the "Kaiserschmarrn Empress" Tamara Lerchner, you will learn step by step how to prepare the perfect light and fluffy Kaiserschmarrn. Afterwards, you will enjoy the freshly prepared dessert together – a treat for all the senses. The workshop takes place at the Seminaralm by Filzalm Lake and is easily accessible. Duration approx. 1 hour, suitable for participants aged 12 and over. The workshop is held in German.

Genauere Infos unter / More information at www.skiwelt.at/kaiserschmarrn

RIESENWELT-CARD 2026

VOR-/NACHSAISON / PRE-/POST-SEASON 14.05. - 03.06.2026 / 12.10.2026
Gültig für die Gondelbahn Hochbrixen. / Valid for the Hochbrixen gondola lift.

FAHRKARTE TICKETS	OHNE Gästekarte / WITHOUT guest card			MIT Gästekarte / WITH guest card		
	ERW. ADULTS	JUGEND YOUTH 2008-2010	KIND CHILDREN 2011-2021	ERW. ADULTS	JUGEND YOUTH 2008-2010	KIND CHILDREN 2011-2021
Tageskarte / Day ticket	€ 26,00	€ 20,00	€ 18,00	€ 24,00	€ 20,00	€ 15,00
ab 13 Uhr / from 1 p.m.	€ 21,00	€ 19,00	€ 15,00	€ 19,00	€ 17,00	€ 13,00
ab 15 Uhr / from 3 p.m.	€ 17,00	€ 16,00	€ 13,00	€ 15,00	€ 14,00	€ 11,00

HAUPTSAISON / MAIN SEASON 04.06. - 11.10.2026
Gültig für die Gondelbahn Hochbrixen & Zinsbergbahn. / Valid for the Hochbrixen gondola lift and the Zinsberg lift.

FAHRKARTE TICKETS	OHNE Gästekarte / WITHOUT guest card			MIT Gästekarte / WITH guest card		
	ERW. ADULTS	JUGEND YOUTH 2008-2010	KIND CHILDREN 2011-2021	ERW. ADULTS	JUGEND YOUTH 2008-2010	KIND CHILDREN 2011-2021
Tageskarte / Day ticket	€ 32,00	€ 26,00	€ 20,00	€ 30,00	€ 24,00	€ 18,00
ab 13 Uhr / from 1 p.m.	€ 27,00	€ 23,00	€ 18,00	€ 25,00	€ 21,00	€ 16,00
ab 15 Uhr / from 3 p.m.	€ 22,00	€ 20,00	€ 16,00	€ 20,00	€ 18,00	€ 14,00

EINFACH HOCH-TICKET Gültig für die Gondelbahn Hochbrixen. / Valid for the Hochbrixen gondola lift. *

FAHRKARTE / TICKETS	ERWACHSENE / ADULTS	JUGEND / YOUTH 2008-2010	KIND / CHILDREN 2011-2021
Einzelfahrt / Single trip	€ 20,00	€ 15,00	€ 10,00

FAMILIENSAISONKARTE FAMILY SEASON TICKET
Kaufen 2 Erwachsene und das älteste Kind je eine Saisonkarte, so erhalten alle weiteren Kinder die Saisonkarte kostenlos! Familiennachweis erforderlich!

HALBE FAMILIENSAISONKARTE HALF FAMILY SEASON TICKET
Kauft 1 Erwachsener und das älteste Kind je eine Saisonkarte, so erhalten alle weiteren Kinder die Saisonkarte kostenlos! Familiennachweis erforderlich!

KINDERSAISONKARTE CHILDREN'S SEASON TICKET
Kaufen die beiden ältesten Kinder je eine Saisonkarte, so erhalten alle weiteren Kinder die Saisonkarte kostenlos! Familiennachweis erforderlich!

*Keine Ermäßigungen / No discounts

BERGBAHN ERLEBNIS-CARD SOMMER

- 14 Lifte und Bahnen in der Region Wilder Kaiser - Brixental
- 7 ErlebnisWelten und Natureerlebnis Kaisergebirge
- 700 km Wanderwege
- 1 Wander- und Bäderbus „KaiserJet“
- Bonuspartner (bis zu 25% Rabatt) - Infos unter www.skiwelt.at/bonuspartner

	OHNE Gästekarte / WITHOUT guest card			MIT Gästekarte / WITH guest card		
	ERW. ADULTS	JUGEND YOUTH 2008-2010	KIND CHILDREN 2011-2021	ERW. ADULTS	JUGEND YOUTH 2008-2010	KIND CHILDREN 2011-2021
1 Tag / 1 day	€ 40,00	€ 30,00	€ 20,00	€ 38,00	€ 28,50	€ 19,00
2 Tage / 2 days	€ 71,00	€ 53,50	€ 35,50	€ 67,50	€ 51,00	€ 33,50
3 Tage / 3 days	€ 87,00	€ 65,50	€ 43,50	€ 82,50	€ 62,00	€ 41,50
4 Tage / 4 days	€ 99,00	€ 74,50	€ 49,50	€ 94,00	€ 71,00	€ 47,00
5 Tage / 5 days	€ 108,50	€ 81,50	€ 54,50	€ 103,00	€ 77,50	€ 52,00
6 Tage / 6 days	€ 118,50	€ 89,00	€ 59,50	€ 112,50	€ 84,50	€ 56,50
7 Tage / 7 days	€ 125,50	€ 94,00	€ 63,00	€ 119,00	€ 89,50	€ 60,00
8 Tage * / 8 days *	€ 135,50	€ 101,50	€ 68,00	€ 128,50	€ 96,50	€ 64,50
9 Tage * / 9 days *	€ 140,00	€ 105,00	€ 70,00	€ 133,00	€ 100,00	€ 66,50
10 Tage * / 10 days *	€ 149,50	€ 112,00	€ 75,00	€ 142,00	€ 106,50	€ 71,50
11 Tage * / 11 days *	€ 154,00	€ 115,50	€ 77,00	€ 146,50	€ 109,50	€ 73,00
12 Tage * / 12 days *	€ 163,50	€ 122,50	€ 82,00	€ 155,50	€ 116,50	€ 78,00
13 Tage * / 13 days *	€ 171,00	€ 128,50	€ 85,50	€ 162,50	€ 122,00	€ 81,00
14 Tage * / 14 days *	€ 177,00	€ 133,00	€ 88,50	€ 168,00	€ 126,50	€ 84,00
21 Tage * / 21 days *	€ 235,50	€ 176,50	€ 118,00	€ 223,50	€ 167,50	€ 112,00
Saisonkarte / Season ticket	€ 263,50	€ 197,50	€ 132,00	-	-	-

KITZBÜHELER ALPEN SOMMER CARD

- 39 Lifte und Bahnen innerhalb der Kitzbüheler Alpen
- Bonus- und Outdoorpartner (bis zu 50% Rabatt)
- 1 Ticket
- Erhältlich an allen Kassen der Bergbahnen Wilder Kaiser - Brixental

	OHNE Gästekarte / WITHOUT guest card			MIT Gästekarte / WITH guest card		
	ERW. ADULTS	JUGEND YOUTH 2008-2010	KIND CHILDREN 2011-2021	ERW. ADULTS	JUGEND YOUTH 2008-2010	KIND CHILDREN 2011-2021
1 Tag / 1 day	-	-	-	-	-	-
2 Tage / 2 days	€ 79,00	€ 75,00	€ 59,50	€ 56,50	€ 39,50	€ 37,50
3 Tage / 3 days	€ 96,50	€ 91,50	€ 72,50	€ 69,00	€ 48,50	€ 46,00
4 Tage / 4 days	€ 109,50	€ 104,00	€ 82,00	€ 78,00	€ 55,00	€ 52,50
5 Tage / 5 days	€ 120,50	€ 114,50	€ 90,50	€ 86,00	€ 60,50	€ 57,50
6 Tage / 6 days	€ 131,50	€ 125,00	€ 98,50	€ 93,50	€ 66,00	€ 62,50
7 Tage / 7 days	€ 139,50	€ 132,50	€ 104,50	€ 99,50	€ 70,00	€ 66,50
8 Tage * / 8 days *	€ 150,50	€ 143,00	€ 113,00	€ 107,50	€ 75,50	€ 71,50
9 Tage * / 9 days *	€ 155,50	€ 147,50	€ 116,50	€ 110,50	€ 78,00	€ 74,00
10 Tage * / 10 days *	€ 165,50	€ 157,00	€ 124,00	€ 118,00	€ 83,00	€ 79,00
11 Tage * / 11 days *	€ 170,50	€ 162,00	€ 128,00	€ 121,50	€ 85,50	€ 81,00
12 Tage * / 12 days *	€ 181,00	€ 172,00	€ 136,00	€ 129,00	€ 90,50	€ 86,00
13 Tage * / 13 days *	€ 189,50	€ 180,00	€ 142,00	€ 135,00	€ 95,00	€ 90,50
14 Tage * / 14 days *	€ 196,50	€ 186,50	€ 147,50	€ 140,00	€ 98,50	€ 93,50
21 Tage * / 21 days *	-	-	-	-	-	-
Saisonkarte / Season ticket	€ 365,50	€ 274,00	€ 183,00	-	-	-

*mit Foto. Alle Kartentypen sind personalisiert und nicht übertragbar. Bei Missbrauch wird Bußgeld erhoben. Alle Preise in Euro. Kinderjahrgänge zwischen 2011 - 2021 Kinder ab dem Jahrgang 2022 sind frei Den Jugendtarif erhalten die Jahrgänge 2008 - 2010. Ab 70% Invaliddität (Ausweispflicht) erhält man die Bergbahn Erlebnis-Card zum Jugendtarif! Pro Key-Card ist ein Pfand von Euro 2,- zu bezahlen, das bei Rückgabe der unbeschädigten Key-Card refundiert wird. Irrtümer und Preisänderungen vorbehalten! Alle Preisangaben ohne Gewähr! Aktuelle Richtlinien unter www.skiwelt.at/richtlinien

*with photo. All card types are personalised and are non-transferable. A fine will be levied if misused. All prices in Euro. Children's tariffs for guests born between 2011 - 2021 Children born 2022 and later can use the lifts free of charge! Children born in 2008 - 2010 are eligible for the youth rate. Customers with a min. 70% disability (ID required) pay youth tariffs for the Mountain Experience-Card. There is a deposit of Euro 2,- for each keycard, which you get back when returning it undamaged. Errors and alteration of prices excepted. No responsibility is taken for the correctness of these prices. Current guidelines at www.skiwelt.at/guidelines



RiesenWelt

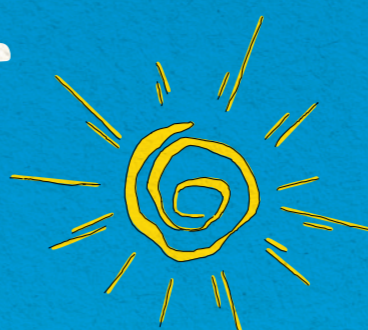

RIESENWELT ENTDECKERPASS

Auf diesem Rundweg findest du knifflige Buchstabenrätsel. Finde die versteckten Wörter und kreise die dafür vorgesehenen Boxen im Entdeckerpass ein. Die Buchstaben ergeben am Ende ein geheimes Lösungswort. Nähere Infos findest du im Entdeckerpass!

Reine Gehzeit: ca. 1,5 Stunden
Schwierigkeitsgrad: Leicht mit mäßigen Steigungen
Kinderwagentauglich

Walking time: approx. 1.5 hours
Difficulty level: easy with moderate inclines
Suitable for pushchairs

RIESENSPASS

Rund um den Filzalmsee gibt es ein Angebot für Groß und Klein:

- Riesensandkiste, Riesenhand und Wasserspielplatz
- Der Wasserriesen, den man per Tretpumpe aufsteigen lassen kann
- Moortretbecken, Barfußweg und Riesenliegen
- Hat die Stange einen Knick?
- **NEU: Riesenseilschaukel**

RIESENWALD

Starten Sie den Rundweg an der Bergstation Hochbrixen (gegen den Uhrzeigersinn) oder nördlich des Filzalmsees. Entdecken Sie Spannendes zum Wald, während Kinder den Wasserspielplatz, Balancierparcours und die Riesenbaumwippe erkunden. Der Weg führt Sie zum idyllischen Brantlalmsee, der mit seinem Wohlfühlambiente zum Verweilen einlädt. Dort können Sie auf bequemen Liegen die Sonne und die Aussicht genießen. Beim Waldquiz können Jung und Alt ihr Wissen testen.

Reine Gehzeit: ca. 1 Stunde
Schwierigkeitsgrad: Leicht mit mäßigen Steigungen

Walking time: approx. 1 hour
Difficulty level: easy with moderate inclines

RIESENWEG

Der Rundweg führt vom Filzalmsee Richtung Filzalm. An der Weggabelung bestaunen Sie das Riesenaugenauge und experimentieren. Vorbei am Riesensxylophon geht es zur Silleralmkreuzung, wo Sie in den Bauch der Riesenkuh blicken. Auf dem Rückweg erwarten Sie Riesenwaage, Riesenkamm und ein Bach-Spielplatz mit Mühlenrad. Der Riesensweg ist in beide Richtungen begehbar, mit Kinderwagen empfiehlt sich die beschriebene Route.

Reine Gehzeit: ca. 1 Stunde
Schwierigkeitsgrad: Leicht mit mäßigen Steigungen

Walking time: approx. 1 hour
Difficulty level: easy with moderate inclines

RIESEN-SEEN-WANDERUNG nach Hopfgarten und Söll

Drei Seen, Bergwald und Gipfelpanorama – all das bietet dieser Rundweg! Vom Filzalmsee geht es zur Kälberalm, vorbei an der Jordankapelle mit ihrer heilkräftigen Quelle. Am Kälbersalvensee genießen Sie den Blick über das Brixental und die Hohen Tauern. Vom Speichersee Hohe Salve wandern Sie zur Mittelstation Hopfgarten, von dort per Bahn zum Gipfel mit Aussicht auf 70 Dreitausender. Mit der Gondel nach Söll ins Hexenwasser, dann über den Riesensweg zurück zum Filzalmsee.

Reine Gehzeit: ca. 2,5 Stunden
Schwierigkeitsgrad: Mittlere Kondition und Bergbahn Erlebnis-Card erforderlich

Walking time: approx. 2.5 hours
Difficulty level: moderate fitness required; Bergbahn Erlebnis-Card required

RIESEN-SEEN-WANDERUNG nach Scheffau

Nach einer kurzen Wanderung von der Bergstation Hochbrixen erreichen Sie den idyllischen Brantlalmsee mit gemütlichen Holzliegen und herrlichem Ausblick. Der Rundweg führt vorbei an der Wurfstation, dem Waldquiz und dem Wasserspielplatz. Weiter geht es zum Jochstüb'n See, Europas höchstgelegenen Segelsee, wo dienstags und sonntags um 11 Uhr Segeltrips stattfinden. In der KaiserWelt Scheffau erwartet Sie eine spannende Edelsteinsuche. Der Rückweg kann mit der Zinsbergbahn erleichtert werden.

Reine Gehzeit: ca. 1,5 Stunden (mittlere Kondition) oder Auffahrt mit der Zinsbergbahn mit anschließend leichter Wanderung zum Jochstüb'n See ca. 15 Minuten.

Walking time: approx. 1.5 hours (moderate fitness) or ascent with the Zinsberg chairlift followed by an easy walk to Jochstüb'n See (approx. 15 minutes).

